Date : 29 septembre 2021

Elèves : Madélaina, Izia, Jasmin, Saazie, Loeiz.

RYTHME *avec les mains ,et les pieds*

RYTHME ,TECHNIQUE *avec le violon*

Morceau

Titre : Int e ya

Style : breton, irlandais, musique du monde
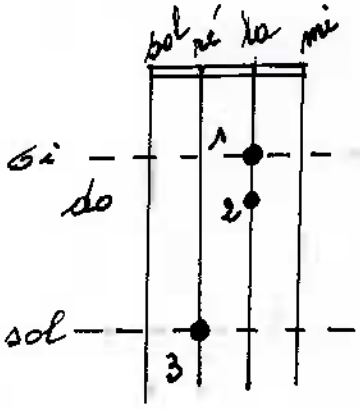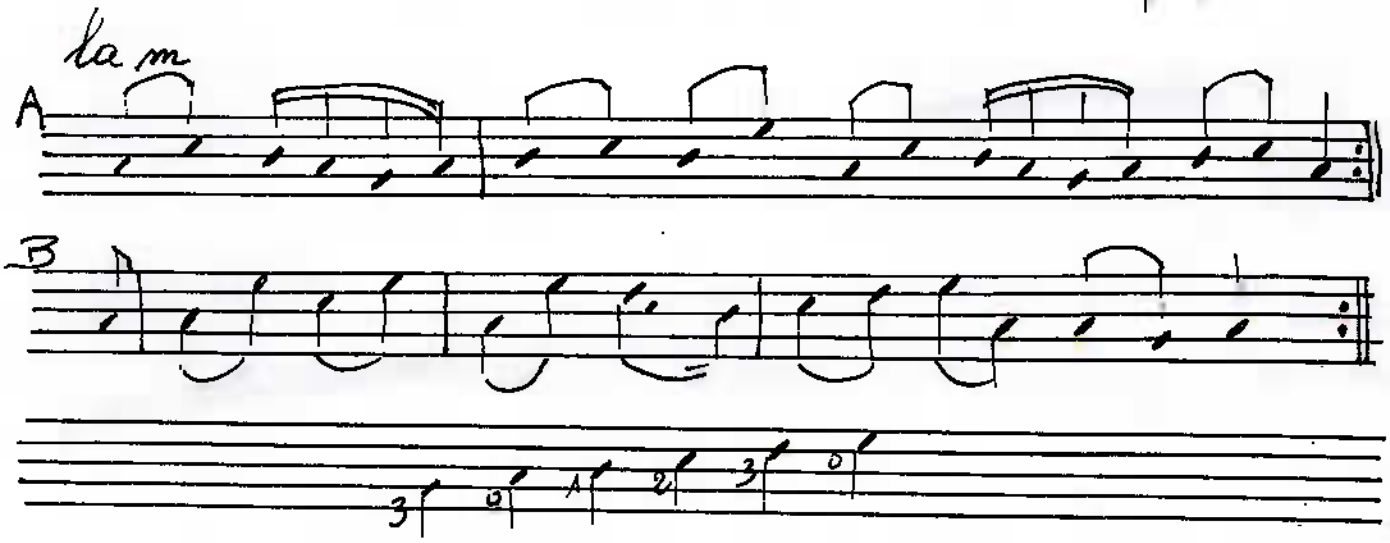
- Kas abark -